FORO DE INVERSIONISTAS

Presente y futuro en Panamá

Nuestros hitos

más recientes

2017

Spin-off de AMERANT

2019

Mercantil RE

Latinex Bolsa Latinoamericana de Valores

2020

MFTech.

mony

2021

zinli

2022

Levantamiento de capital

Emisión de deuda

Adquisición de Capital bank

Mercantil ha invertido

~US $300 mm en **Panamá**

Del total, **~US $140 mm** proviene de **nuestros accionistas**

CRECIMIENTO

~2.0x

en volumen de activos

($999 mm en 2018
vs **$1.832 mm en 2021**)

~3.0x

en ingresos

($70 mm en 2018
vs **$212 mm en 2021**)

Creciendo
junto a **Panamá**

Activos + activos administrados

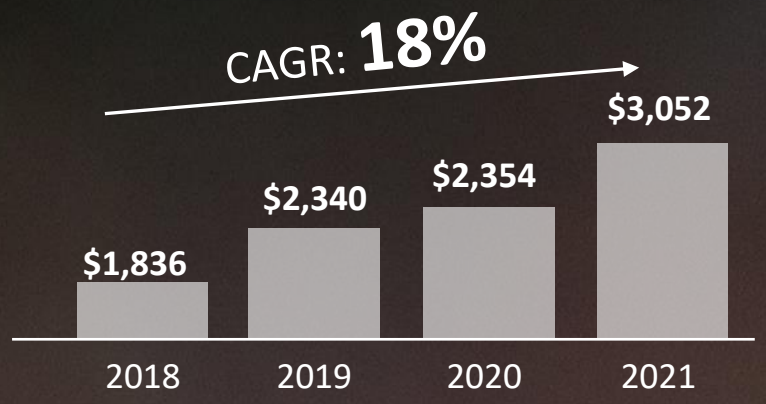

Primas ganadas + Otros ingresos

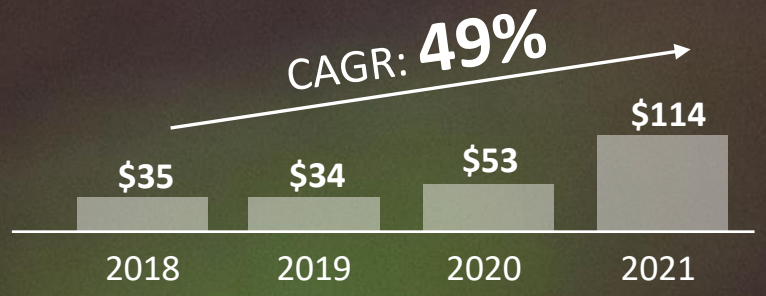

Métricas seleccionadas (cifras en **US$ mm**)

Desde nuestro ***banco en Suiza*** y ***casa de valores internacional*** **en Panamá**

Atención personalizada y sin fronteras

en **la gestión de patrimonios**

ACTIVOS ADMINISTRADOS

Cifras en millones USD

Mercantil Servicios de Inversión

Mercantil Bank (Schweiz)

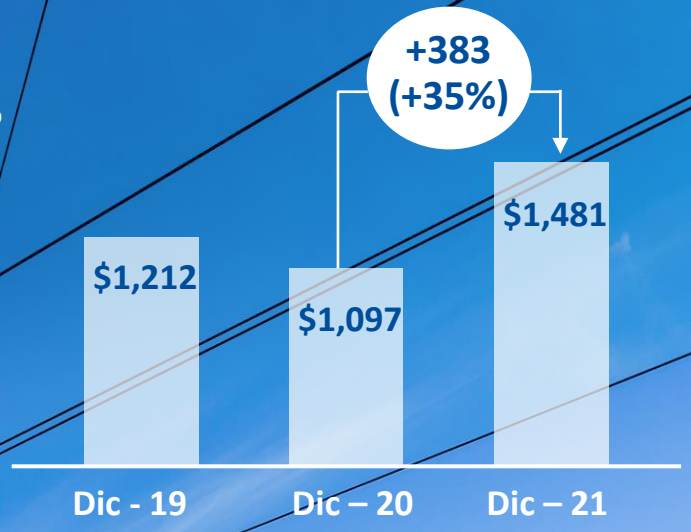

Inicio de Operaciones: 2008
Calificación: A- Largo Plazo (Moody's)

Métricas Clave (Mar-22)

Activos	Sucursales	ATMs
$1,678 mm	6	45

Ampliando nuestra *capacidad de servir* en el mercado

- *Banca*
- *Seguros y Reaseguros*
- *Gestión de Patrimonios*
- *Payments*
- *Leasing*
- *Factoring*

Crecimiento

~3.5x en activos

~5.0x en ingresos

(al compararnos con 2018)

Activos + activos administrados

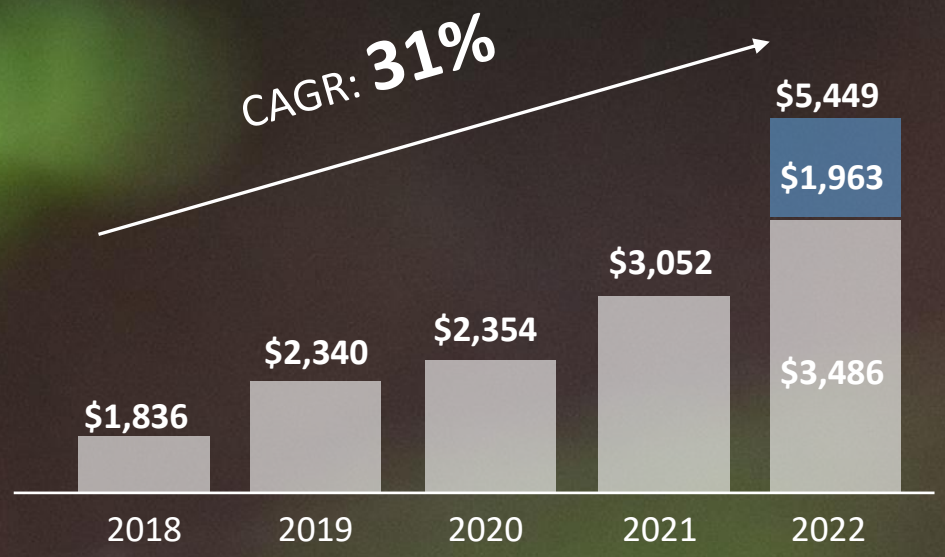

Primas ganadas + Otros ingresos

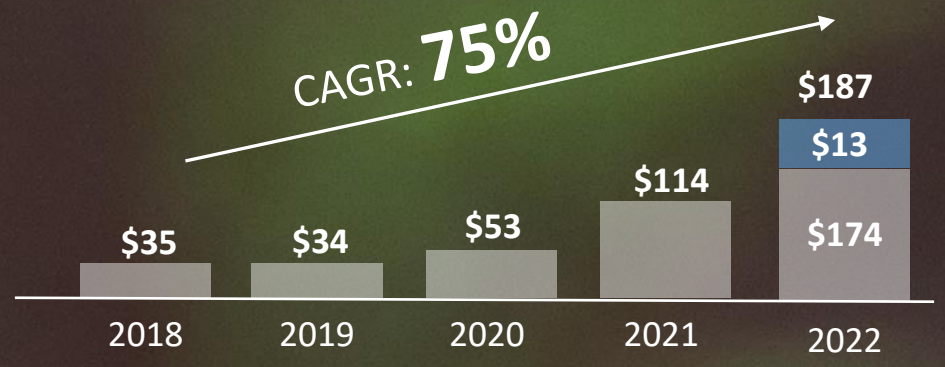

Mercantil Capital Bank, Inc.

Métricas seleccionadas (cifras en **US$ mm**)

Con *compromiso*
y **visión a largo plazo**

Plan de acción ESG

Mediremos nuestra **huella de carbono**

Contribución **económica y social**

Equidad de Genero

PYMES

Hipotecas

Infraestructura

Innovación

Inclusión y educación financiera

Conectando personas

a través de la
inclusión financiera

+ 1 millón
de **descargas**

+ de 315 mil
clientes en
90 países

Pagos a
+ 42 millones
de comercios
afiliados a Visa

1,132
cuentas diarias

Recarga
en **efectivo**
y **ACH** desde
varios países
de **LATAM**

+ de 26 mil
tarjetas físicas

zinli **Para jóvenes**

Construyendo un *ecosistema* hacia adelante

Propuesta Integral
de soluciones financieras

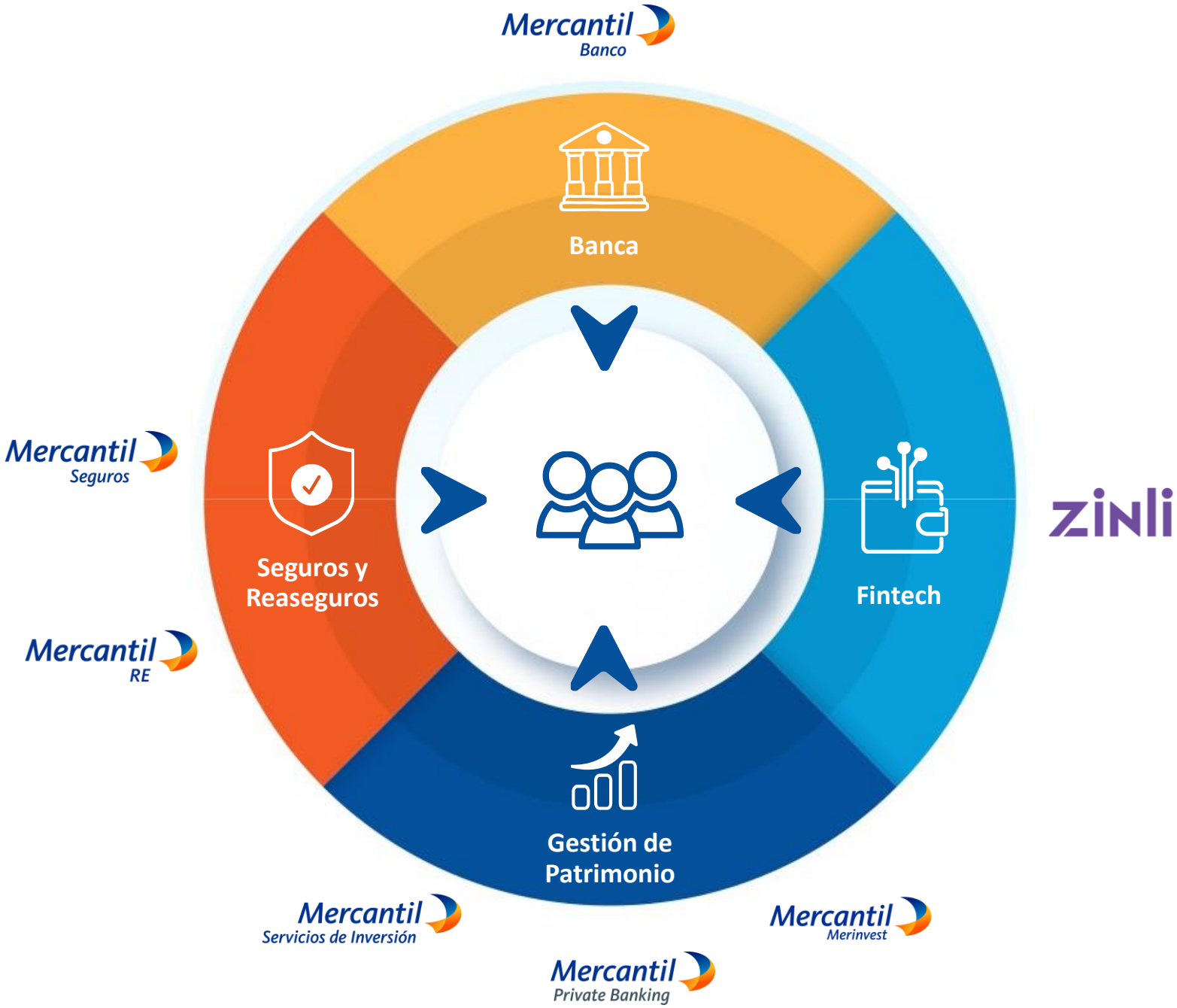

Mercantil Presente